Forum des métiers du réseau Cannes Pays de Lérins

Samedi 02 avril de 9h à 13h

au lycée Hutinel et à la Faculté des métiers

- Forum organisé par les établissements scolaires publics du réseau Cannes Pays de Lérins (Cannes, Le Cannet, Mandelieu, Mougins), le CIO de Cannes et le Rotary de Cannes Palm Beach.
- 100 professionnels de tous les secteurs d'activités accueillent les jeunes et leur famille pour parler de leur métier et de leur parcours.
- Forum des métiers gratuit pour les jeunes et familles.

Avant la visite

Le kit pédagogique de l'onisep « Préparer les salons et forums de l'orienation » peut être utilisé pour guider la recherche et visite à utiliser en classe ou à la maison

http://kitpedagogique.onisep.fr/forum-orientation

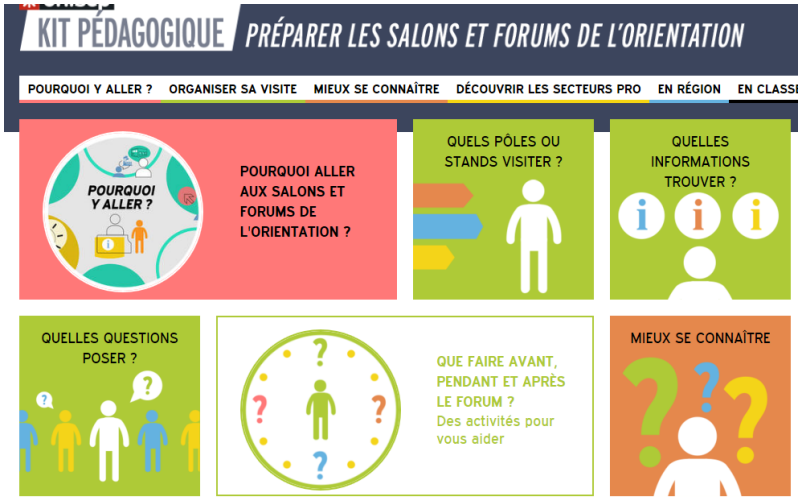

J'explore les métiers par centre d'intérêts

STANDS AU LYCEE HUTINEL

Agronomie-Environnement	
Educateur transition écologique	Salle des conseils
Agent mairie environnement	
Institut Moreau Daverne agronomie et botanique	

Architecture-Paysage-Urbanisme	
Architecte	Salle des conseils
Architecte d'intérieur -cuisiniste	
Architecte paysagiste	
Paysagiste-Jardinier	

Armée – Sécurité	
Gendarme	2008
Maître-chien	2008
Militaire armée de l'air	2008
Militaire armée de terre	2008
Militaire de la marine	2008
Militaire de la légion étrangère	2008
Policier	2008
Sapeur-Pompier	2008

Arts - Artisanat – Culture	
Acteur	2000
Comédien	2000
Chargé d'accueil spectacle vivant	2000
Couturier-Styliste	2002
Directeur de musée	2001
Ebéniste	2002
Professeur d'anglais	2001
Professeur d'école	2001
Programmatrice jeune public	2000
Régisseur cinéma – Responsable casting	2000
Chambre des métiers et de l'artisanat	2001

Audiovisuel - Information – Communication	
Chargé d'animation audiovisuel	CDI
Conseiller en image	**CDI**
Infographiste	CDI
Chargé évènementiel camping	Salle d'études
Journaliste radio	
Journaliste	
Responsables Campus audiovisuel Mélies	CDI
Vidéaste	CDI

Construction durable - Bâtiment Travaux public-Energie	
Plombier-chauffagiste	2005
Ingénieur directeur de travaux	2005
Maçon	2005
Négociant matériaux	2005
Ferronnier	2004
Soudeur	2004
CAPEB : divers métiers du bâtiment : carreleur, charpentier, chef de chantier, conducteur d'engins, conducteur de travaux, constructeur de routes, dessinateur projeteur, économiste de la construction, électricien, géomètre-topographe, grutier, ingénieur génie climatique, maçon, menuisier, monteur en installations thermiques, peintre en bâtiment…	2005

Droit-Economie-Gestion	
Assistante administrative free-lance	1202
Avocat	1201
Commissaire aux comptes	1203
Commissaire-priseur	1201
Directeur ressources humaines Monde	1202
Expert-comptable-commissaire aux comptes	1203
Gérant d'une société d'intérim	1202
Juriste-magistrat	1201

Electronique-Informatique-internet	
Consultant informatique	1207
Ingénieur en microélectronique	1207
Ingénieur informatique systèmes	1207
Informaticien	1207
Métiers Big data et intelligence artificielle	1206
Responsable d'une société de réparation informatique	1206

Industrie	
Responsable d'une société d'entretien automobile	2011
Evaluatrice Industrie de la Parfumerie	2003
Responsable des affaires règlementaires Industrie de la Parfumerie :	2003
Mécanicien marine	2011
Mécanicien moto	2011
Institut de formation automobile	2011

Logistique-Transport	
Aviation sans frontières	2018
Chargé de recrutement aéroport de Nice	2018
Consultante transport international	2007
Directeur école métiers du nautisme	2007
Hôtesse de l'air	2018
Moniteur auto-école	2007
Pilote de ligne, commandant de bord	2018
Spécialiste équipage de bateaux	2007

Relation client : Accueil-Commerce-Vente	
Commerçant au détail	1208
Commerçant	1208
Commercial immobilier	1204
Conseiller en gestion de patrimoine	1205
Directrice magasin de sport	1208
Directeur supermarché	1208
Gestion de locations saisonnières	1204
Promoteur immobilier	1205
Responsable agence immobilière, administrateur de biens	1205

Santé - Social - Sport	
Aide à domicile	1104
Aide à domicile garde d'enfants	1104
Agent administratif social	1101
Animateur spécialisé	1101
Assistante social	1101
Chef de service infirmier	1103
Chirurgien-dentiste	1103
Commercial sport innovation	1102
Directeur de mission locale	1101
Infirmière	1103
Ostéopathe	1102
Pharmacien	1102
Podologue	1102
Psychologue	1103
Professeur de fitness	1102

STANDS A LA FACULTE DES METIERS

Arts - Artisanat – Culture
Coiffeur
Fleuriste, art floral

Hôtellerie-Restauration-Tourisme
Agent de voyage
Boucher
Chargé d'accueil réception
Chef de cuisine de collectivités
Chef de réception
Cuisinier
Pâtissier
Gouvernante hôtel
Serveur en salle
Sommelier-restaurateur

1. Réponds aux 11 questions du Quizz onisep

KIT ONISEP : Partie mieux se connaître/Définir ses centres d'intérêts
Coche 3 choix maximum

Résultats : que te conseille-t-on d'explorer ?

○ ……

○ ……

○ ……

○ ……

Tu peux aussi faire directement une recherche de métiers en passant par :
www.onisep.fr/Decouvrir-les-metiers#Des-metiers-selon-mes-gouts

2. Surligne les propositions qui te conviennent le mieux

- ◻ J'aime bouger
- ◻ J'aime dessiner
- ◻ J'aime la mode
- ◻ J'aime la nature
- ◻ J'aime les langues
- ◻ J'aime le commerce
- ◻ J'aime le sport
- ◻ J'aime les sensations fortes
- ◻ J'aime communiquer
- ◻ J'ai le sens du contact
- ◻ Conduire piloter
- ◻ Etre accro au multimédia
- ◻ Etre aux commandes
- ◻ Etre branché nouvelles technologies
- ◻ Etre utile aux autres
- ◻ Faire de nouvelles expériences
- ◻ Faire respecter la loi
- ◻ Jongler avec les chiffres
- ◻ Protéger la planète
- ◻ Réparer bricoler
- ◻ S'occuper d'animaux
- ◻ S'occuper d'enfants
- ◻ Soigner
- ◻ Travailler dans le bâtiment
- ◻ Travailler dans le spectacle
- ◻ Travailler dans l'audiovisuel
- ◻ Travailler de ses mains

3. Liste les métiers qui t'intéressent par centre d'intérêts

J’explore les métiers par secteur

1. Réponds aux 22 questions du Quizz onisep :

KIT ONISEP : Partie organiser sa visite/Quels pôles ou stands visiter

Résultats : quels secteurs te conseille-t-on d’explorer ?

☐ .....

☐ .....

☐ ----------
-

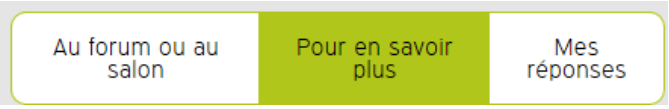

Tu peux aussi faire directement une recherche de métiers par secteur en passant par :http://www.onisep.fr/Decouvrir-les-metiers#Des-metiers-par-secteur

2. Surligne le ou les secteurs qui t’intéressent

Agriculture-Bois
Construction durable-Bâtiment travaux publics
Gestion adminitrative
Architecture-Paysage-urbanisme
Droit-Economie-Gestion
Hotellerie-Restauration-Tourisme
Armée-Sécurité
Energies-Environnement
Industries
Art –Atisanat-Culture
Enseignement-Recherche
Informatique-Internet
Assurance-Banque
Transport-Logistique
Santé-Social-Sport
Audiovisuel-Information-Communication
Relation client (accueil, relation client-commerce

3. Liste les métiers qui t’intéressent par secteur surligné